

Energie-index

Uitgebreide methode voor de bepaling van de energieprestatie van een woning



Objectgegevens

| | |
|----------------------|---------------------------------|
| Straat: | Diezestraat |
| Nummer/Toevoeging: | 13-H |
| Postcode: | 1078 JM |
| Plaats: | Amsterdam |
| Woningtype: | Meergezinswoning met 1 woonlaag |
| Gebruiksoppervlakte: | 105,4 |

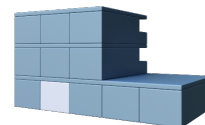

Energie-index

| | |
|---------------------------------|--------------|
| Energie-index: | 1.19 |
| Energie-index (EMG verklaring): | nvt |
| Afmeldnummer: | 390604586 |
| Opnamedatum: | 8 april 2015 |
| Energie-index geldig tot: | 08-04-2025 |

Inspectiebureau

| | |
|------------------------|-------------------|
| Inspectiebureau | Duresta |
| Certificaatnummer | SKW.21.9500.167/1 |
| KvK nummer: | 56337965 |
| EPA-opnemer/-adviseur: | Dhr. J. Bik |
| Examenummer: | 2788 |

Handtekening:

Uitgangspunten

De berekening van de energie-index is gebaseerd op het Nader Voorschrift NEN 7120 vastgesteld d.d. 10 februari 2014 inclusief erratalijst van d.d. 3 november 2014.

De energie-Index is een vrijwillig instrument. Hiermee is een exactere bepaling van de energieprestatie van een woning te berekenen. Bij een energie-Index ontvangt de woningeigenaar automatisch een definitief energielabel.

Zowel de energie-index als het definitief energielabel worden geregistreerd in de landelijke databank en zijn te raadplegen via www.ep-online.nl.

